

PROJEKT

Zarządzenie
Regionalnego Dyrektora Ochrony Środowiska w Rzeszowie
z dnia
w sprawie ustanowienia planu zadań ochronnych dla obszaru Natura 2000
Golesz PLH180031

Na podstawie art. 28 ust. 5 ustawy z dnia 16 kwietnia 2004 r. o ochronie przyrody (Dz. U. z 2018 r. poz. 1614 ze zm.) zarządza się co następuje:

§ 1.

1. Ustanawia się plan zadań ochronnych dla obszaru Natura 2000 Golesz PLH180031 zwanego dalej „obszarem Natura 2000”.
2. Plan zadań ochronnych obejmuje cały obszar z wyłączeniem (częściowo) pokrywających się z nim gruntów Państwowego Gospodarstwa Leśnego „Lasy Państwowe”, dla których ustanowiono Plan Urządzenia Lasu dla Nadleśnictwa Kołaczyce, uwzględniający zakres, o którym mowa w art. 28 ust. 10 ustawy z dnia 16 kwietnia 2004 r. o ochronie przyrody.

§ 2.

Opis granic obszaru Natura 2000 zawiera załącznik nr 1 do zarządzenia.

§ 3.

Mapę obszaru Natura 2000 zawiera załącznik nr 2 do zarządzenia.

§ 4.

Identyfikację istniejących i potencjalnych zagrożeń dla zachowania właściwego stanu ochrony siedlisk przyrodniczych będących przedmiotami ochrony zawiera załącznik nr 3 do zarządzenia.

§ 5.

Cele działań ochronnych zawiera załącznik nr 4 do zarządzenia.

§ 6.

Działania ochronne ze wskazaniem podmiotów odpowiedzialnych za ich wykonanie i obszarów ich wdrażania zawierają załączniki nr 5 i 7 do zarządzenia.

§ 7.

Wskazania do zmian w dokumentach planistycznych niezbędne do utrzymania bądź odtworzenia właściwego stanu ochrony siedlisk przyrodniczych, dla których ochrony został wyznaczony obszar Natura 2000 zawiera załącznik nr 6 do zarządzenia.

§ 8

Zarządzenie wchodzi w życie po upływie 14 dni od dnia ogłoszenia.

Regionalny Dyrektor Ochrony Środowiska
w Rzeszowie

Wojciech Wdowik

PROJEKT

Załącznik nr 1

do Zarządzenia Regionalnego Dyrektora Ochrony Środowiska
w Rzeszowie z dnia.....2019 r.

w sprawie ustanowienia planu zadań ochronnych dla obszaru
Natura 2000 Golesz PLH180031

Opis granic obszaru Natura 2000

(sporządzono w oparciu o układ współrzędnych płaskich prostokątnych PL-1992, zgodnie z § 3 ust. 1 pkt. 4 rozporządzenia Rady Ministrów z dnia 15 października 2012 r. w sprawie państwowego systemu odniesień przestrzennych; Dz.U. z 2012 r., poz. 1247)

L.p.	X	Y
1	216250,41	675105,64
2	216216,11	675152,33
3	216306,53	675178,08
4	216307,53	675178,37
5	216312,30	675238,27
6	216330,93	675234,78
7	216336,21	675266,13
8	216307,42	675278,97
9	216237,41	675446,01
10	216235,23	675478,54
11	216264,15	675589,54
12	216184,77	675631,97
13	216185,37	675633,63
14	216209,05	675698,49
15	216112,76	675731,53
16	216031,88	675751,93
17	216046,72	675852,37
18	216054,16	675927,89
19	216057,99	675966,76
20	216092,72	676063,98
21	216112,09	676066,40
22	216141,33	676068,50
23	216161,80	676101,12
24	216174,56	676144,38
25	216185,68	676186,91
26	216196,65	676221,33
27	216213,08	676284,71
28	216212,02	676288,92
29	216199,59	676338,51
30	216184,38	676375,62
31	216172,07	676428,40
32	216166,84	676474,88
33	216132,11	676485,83
34	216055,48	676512,50
35	216028,25	676532,53
36	216048,30	676573,92
37	216117,44	676592,06
38	216149,43	676657,94
39	216171,71	676712,37

40	216187,30	676735,85
41	216221,62	676753,82
42	216266,68	676803,88
43	216313,63	676847,68
44	216341,42	676923,33
45	216341,24	676923,20
46	216330,60	676915,62
47	216322,59	676911,52
48	216318,99	676909,75
49	216310,61	676907,86
50	216295,65	676901,25
51	216272,85	676893,69
52	216268,39	676891,36
53	216253,78	676887,04
54	216212,14	676879,39
55	216200,36	676878,33
56	216191,17	676875,78
57	216181,38	676871,29
58	216167,46	676859,71
59	216150,56	676849,01
60	216146,89	676845,51
61	216126,86	676830,48
62	216102,10	676827,48
63	216093,77	676828,47
64	216079,43	676834,84
65	216063,04	676845,31
66	216029,40	676850,52
67	215997,24	676867,53
68	215986,87	676872,02
69	215977,25	676873,32
70	215971,09	676872,04
71	215968,06	676871,67
72	215937,62	676879,00
73	215927,61	676878,48
74	215904,17	676876,85
75	215878,76	676877,58
76	215865,21	676880,13
77	215854,94	676884,36
78	215830,01	676891,76
79	215816,73	676892,82

80	215805,69	676891,62
81	215787,24	676886,99
82	215777,89	676883,37
83	215762,03	676877,13
84	215745,34	676873,56
85	215730,98	676868,23
86	215711,50	676851,67
87	215705,11	676846,04
88	215695,76	676839,33
89	215687,12	676830,91
90	215670,85	676820,75
91	215663,60	676817,08
92	215658,76	676815,79
93	215647,55	676815,55
94	215622,95	676808,75
95	215610,79	676808,45
96	215599,15	676808,29
97	215582,30	676811,02
98	215568,46	676810,84
99	215557,85	676808,15
100	215547,74	676803,78
101	215534,56	676792,64
102	215532,53	676789,04
103	215522,48	676789,46
104	215516,81	676789,70
105	215492,74	676813,38
106	215484,25	676821,19
107	215481,08	676826,08
108	215457,11	676867,90
109	215446,81	676881,26
110	215436,47	676891,31
111	215428,65	676909,36
112	215420,83	676923,76
113	215412,90	676945,40
114	215411,55	676954,09
115	215410,93	676977,33
116	215409,39	676985,83
117	215402,31	676999,19
118	215390,89	677013,98
119	215379,74	677021,72

PROJEKT

120	215368,23	677025,37
121	215364,40	677026,62
122	215352,03	677030,69
123	215335,63	677039,36
124	215329,73	677044,32
125	215326,11	677049,28
126	215317,89	677056,58
127	215306,41	677064,76
128	215296,65	677071,82
129	215288,41	677080,61
130	215273,87	677092,85
131	215268,63	677101,26
132	215256,67	677121,28
133	215258,39	677127,29
134	215261,05	677137,30
135	215264,97	677151,34
136	215266,31	677165,24
137	215269,61	677176,75
138	215268,70	677176,71
139	215267,70	677172,97
140	215258,58	677189,63
141	215269,84	677272,32
142	215270,48	677311,44
143	215271,09	677348,78
144	215272,03	677351,43
145	215225,96	677361,84
146	215179,17	677405,94
147	215156,16	677427,63
148	215141,55	677441,40
149	215131,49	677443,59
150	215101,54	677450,16
151	215081,12	677454,52
152	215006,95	677414,70
153	214970,58	677395,24
154	214952,21	677395,91
155	214873,74	677398,75
156	214869,02	677400,07
157	214839,08	677408,48
158	214791,02	677421,95
159	214720,34	677421,24
160	214679,99	677418,55
161	214644,67	677419,88
162	214629,67	677420,44
163	214618,58	677417,47
164	214598,87	677404,13
165	214597,86	677397,73
166	214605,56	677376,24
167	214622,72	677365,16
168	214644,95	677359,84
169	214663,82	677350,00
170	214696,45	677339,74
171	214695,09	677316,16

172	214692,97	677311,47
173	214691,97	677309,25
174	214687,95	677300,34
175	214670,11	677271,89
176	214656,59	677238,19
177	214654,77	677215,83
178	214658,72	677199,68
179	214657,03	677179,76
180	214674,46	677143,07
181	214668,19	677101,96
182	214667,02	677068,52
183	214671,74	677023,00
184	214666,16	676996,82
185	214652,96	676968,37
186	214670,92	676890,68
187	214711,77	676772,66
188	214737,65	676670,19
189	214739,24	676661,81
190	214740,21	676656,68
191	214748,23	676614,38
192	214783,25	676626,37
193	214784,25	676619,35
194	214791,21	676617,48
195	214798,70	676601,77
196	214812,37	676580,20
197	214842,96	676547,84
198	214861,56	676531,63
199	214867,28	676520,65
200	214879,72	676505,43
201	214890,18	676482,97
202	214904,01	676450,53
203	214958,73	676376,28
204	214952,61	676368,79
205	214948,03	676363,18
206	214926,32	676343,93
207	214984,16	676288,53
208	215022,45	676245,14
209	215052,45	676207,97
210	215108,96	676235,50
211	215119,18	676220,66
212	215120,27	676217,16
213	215125,76	676199,69
214	215092,70	676182,36
215	215093,47	676151,84
216	215059,29	676147,76
217	215057,84	676126,81
218	215046,71	676097,85
219	215045,01	676083,67
220	215066,00	676077,43
221	215090,38	676084,23
222	215121,01	676102,38
223	215143,46	676114,94

224	215135,79	676067,73
225	215142,61	676024,39
226	215134,08	675996,32
227	215124,58	675965,08
228	215121,84	675942,05
229	215119,52	675936,47
230	215139,55	675926,45
231	215170,36	675923,37
232	215165,74	675880,24
233	215178,06	675868,68
234	215268,18	675849,43
235	215255,85	675820,16
236	215243,48	675804,89
237	215240,35	675801,03
238	215205,13	675819,36
239	215170,15	675837,58
240	215168,05	675833,25
241	215156,25	675817,48
242	215128,47	675796,37
243	215074,44	675764,35
244	215069,81	675756,76
245	215025,32	675677,36
246	215019,42	675624,38
247	215017,86	675595,21
248	215015,19	675550,08
249	214979,93	675490,52
250	214968,16	675466,67
251	214960,08	675461,22
252	214955,46	675441,19
253	214961,62	675378,80
254	214981,64	675361,86
255	215101,80	675432,72
256	215161,11	675432,72
257	215157,49	675398,79
258	215154,18	675379,57
259	215160,37	675365,82
260	215168,05	675348,76
261	215186,53	675338,75
262	215215,03	675292,53
263	215248,15	675235,53
264	215249,69	675214,74
265	215248,15	675183,16
266	215258,17	675154,66
267	215268,95	675150,81
268	215282,81	675151,58
269	215284,35	675179,31
270	215301,74	675182,10
271	215311,89	675136,13
272	215314,15	675115,88
273	215316,19	675097,68
274	215316,69	675093,24
275	215373,04	675029,07

PROJEKT

276	215396,07	674992,63
277	215414,50	674984,58
278	215463,71	674925,34
279	215484,33	674952,25
280	215486,62	674971,47
281	215509,15	674962,08
282	215538,21	674934,97
283	215600,89	674919,21
284	215650,57	674919,00
285	215651,37	674884,49
286	215713,48	674890,36
287	215731,98	674903,88
288	215753,64	674935,71
289	215752,16	674922,06
290	215761,29	674906,64
291	215765,78	674903,08
292	215811,02	674907,43
293	215818,66	674908,17
294	215844,87	674900,57
295	215868,44	674886,93
296	215941,70	674839,22
297	216006,82	674832,72
298	216033,91	674843,33
299	216070,36	674839,61
300	216075,00	674837,12
301	216097,48	674833,21
302	216161,98	674841,13
303	216183,00	674839,23
304	216198,47	674836,16
305	216251,34	674861,58
306	216269,65	674862,64
307	216325,80	674865,88
308	216355,70	674883,03
309	216373,97	674895,63
310	216366,20	674967,82
311	216346,92	675016,96
312	216308,23	675071,54
313	216285,38	675101,85
314	216250,41	675105,64

PROJEKT

Załącznik nr 2
do Zarządzenia Regionalnego Dyrektora Ochrony Środowiska
w Rzeszowie z dnia.....2019 r.
w sprawie ustanowienia planu zadań ochronnych dla obszaru
Natura 2000 Golez PLH180031

Mapa obszaru Natura 2000

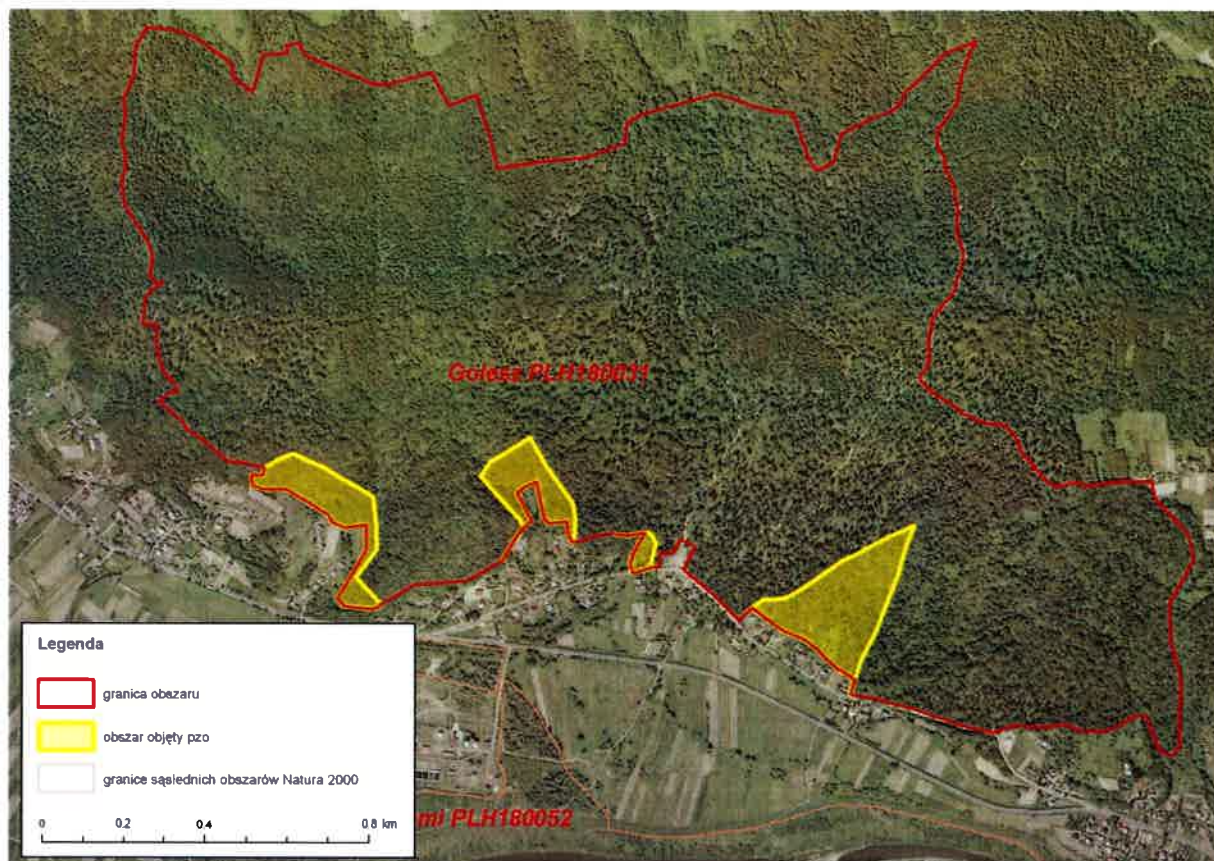

Załącznik nr 3

do Zarządzenia Regionalnego Dyrektora Ochrony Środowiska
w Rzeszowie z dnia.....2019 r.

w sprawie ustanowienia planu zadań ochronnych dla obszaru
Natura 2000 Golesz PLH180031

Identyfikacja istniejących i potencjalnych zagrożeń dla zachowania właściwego stanu ochrony siedlisk przyrodniczych będących przedmiotami ochrony

Lp.	Przedmiot ochrony	Zagrożenia		Opis zagrożeń
		Istniejące	Potencjalne	
1.	9170 Grąd środkowo-europejski i subkontynentalny (<i>Galio-Carpinetum</i> , <i>Tilio-Carpinetum</i>)	B02 Gospodarka leśna i plantacyjna i użytkowanie lasów i plantacji H05.01 Odpadki i odpady stałe	E01.03 Zabudowa rozproszona	<p>Istniejące:</p> <p>B02 Przyjęty sposób gospodarowania, w tym zbyt niski wiek rębności prowadzi do juwenalizacji i ujednoczenia struktury wiekowej drzewostanów.</p> <p>H05.01 Porzucone śmieci, w różnych częściach terenu.</p> <p>Potencjalne:</p> <p>E01.03 Poszerzanie zabudowy jednorodzinnej wzdłuż granic obszaru spowoduje wzrost antropopresji.</p>
2.	91E0 Łęgi wierzbowe, topolowe, olszowe i jesionowe (<i>Salicetum albo-fragilis</i> , <i>Populetum albae</i> , <i>Alnenion glutinoso-incanae</i> , olsy źródliskowe)	B02 Gospodarka leśna i plantacyjna i użytkowanie lasów i plantacji K01.01 Erozja H05.01 Odpadki i odpady stałe	E01.03 Zabudowa rozproszona. J02.01 Zasypywanie terenu, melioracje, osuszanie-ogólnie	<p>Istniejące:</p> <p>B02 Przyjęty sposób gospodarowania, w tym zbyt niski wiek rębności prowadzi do juwenalizacji i ujednoczenia struktury wiekowej drzewostanów.</p> <p>K01.01 Procesy wcinania cieków powodujące przesuszanie terenu.</p> <p>H05.01 Porzucone śmieci, w różnych częściach terenu.</p> <p>Potencjalne:</p> <p>E01.03 Poszerzanie zabudowy jednorodzinnej wzdłuż granic obszaru spowoduje wzrost antropopresji.</p> <p>J02.01 Wykonana w przeszłości próba osuszenia mokradła w konturze 13 może wystąpić również w przyszłości i spowodować zmianę stosunków wodnych w obrębie przylegających płątów siedliska.</p>

PROJEKT

Załącznik nr 4

do Zarządzenia Regionalnego Dyrektora Ochrony Środowiska
w Rzeszowie z dnia.....2019 r.

w sprawie ustanowienia planu zadań ochronnych dla obszaru
Natura 2000 Golez PLH180031

Cele działań ochronnych

Lp.	Przedmiot ochrony	Cele działań ochronnych
1.	9170 Grąd środkowoeuropejski i subkontynentalny (<i>Galio-Carpinetum</i> , <i>Tilio-Carpinetum</i>)	Wdrożenie działań nakierowanych na poprawę struktury drzewostanu i zwiększenia udziału martwego drewna.
2.	91E0 Łęgi wierzbowe, topolowe, olszowe i jesionowe (<i>Salicetum albo-fragilis</i> , <i>Populetum albae</i> , <i>Alnenion glutinoso-incanae</i> , olsy źródliskowe)	Zachowanie struktury i składu gatunkowego właściwego dla siedliska.

Załącznik nr 5

do Zarządzenia Regionalnego Dyrektora Ochrony Środowiska
w Rzeszowie z dnia.....2019 r.

w sprawie ustanowienia planu zadań ochronnych dla obszaru
Natura 2000 Golesz PLH180031

Działania ochronne ze wskazaniem podmiotów odpowiedzialnych za ich wykonanie i obszarów ich wdrażania

Lp.	Przedmiot ochrony	Działania ochronne	Obszar wdrażania	Podmiot odpowiedzialny za wykonanie
Dotyczące ochrony czynnej siedlisk przyrodniczych oraz związane z utrzymaniem lub modyfikacją metod gospodarowania				
1.	9170 Grąd środkowo-europejski i subkontynentalny (<i>Galio-Carpinetum</i> , <i>Tilio-Carpinetum</i>)	<p>Uwzględnienie w UPUL zasad zrównoważonej gospodarki leśnej:</p> <p>1) możliwie najszersze stosowanie rębni stopniowych i przerębowych z długim i bardzo długim okresem odnowienia (ok. 40 l.);</p> <p>2) preferowanie odnowienia naturalnego;</p> <p>3) kształtowanie odpowiedniego składu gatunkowego dostosowanego do siedliska.</p>	Areał siedlisk (zgodnie z zał. nr 7)	Starosta jasielski
		<p>4) usuwanie z drzewostanu w pierwszej kolejności gatunków inwazyjnych – dąb czerwony i niezgodnych z siedliskiem – sosna, modrzew;</p> <p>5) pozostawianie na siedliskach przyrodniczych drzew martwych i zamierających (z wyłączeniem sytuacji klęskowych, zagrożenia stanu zdrowotnego drzewostanów oraz zagrożenia bezpieczeństwa</p>	Areał siedlisk (zgodnie z zał. nr 7)	Właściciel/zarządca obszaru na podstawie umowy zawartej z organem sprawującym nadzór nad obszarem Natura 2000.

PROJEKT

Lp.	Przedmiot ochrony	Działania ochronne	Obszar wdrażania	Podmiot odpowiedzialny za wykonanie
		<p>publicznego).</p> <p>6) pozostawianie drzew biocenotycznych;</p> <p>7) pozostawienie do naturalnego rozpadu ok. 5% drzewostanów osiągających wiek rębności lub zaplanowanych do użytkowania rębego.</p> <p>Zasady te należy wprowadzić do UPUL w trakcie najbliższej zmiany lub aktualizacji.</p>		
2.	<p>91E0 Łęgi wierzbowe, topolowe, olszowe i jesionowe (<i>Salicetum albo-fragilis</i>, <i>Populetum albae</i>, <i>Alnenion glutinoso-incanae</i>, olsy źródliskowe)</p>	<p>Pozostawienie bez użytkowania lub użytkowanie z zachowaniem areалу, struktury i składu gatunkowego właściwego dla siedliska.</p>	<p>Areał siedlisk (zgodnie z zał. nr 7)</p>	<p>Właściciel/ użytkownik gruntu</p>
<p>Dotyczące monitoringu stanu przedmiotów ochrony oraz realizacji celów działań ochronnych</p>				
3.	<p>9170 Grąd środkowoeuropejski i subkontynentalny (<i>Galio-Carpinetum</i>, <i>Tilio-Carpinetum</i>)</p>	<p>Monitoring siedliska w oparciu o metodykę PMS GIOŚ.</p> <p>Dwukrotnie, w 4 i 8 roku obowiązywania planu zadań ochronnych (w sezonie wegetacyjnym, maj-wrzesień)</p>	<p>Trzy wyznaczone stanowiska monitoringowe (lokalizacja wyznaczonych stanowisk wg układu współrzędnych płaskich prostokątnych PL-1992):</p> <p>I/1; x - 214989,57; y - 675413,55</p> <p>I/2; x - 215090,72; y - 675441,75</p> <p>I/3; x - 215165,53; y - 675446,74</p> <p>II/1; x - 215252,64; y - 675333,83</p> <p>II/2; x - 215315,17; y - 675289,11</p> <p>II/3; x - 215276,13; y - 675179,99</p> <p>III/1; x - 214846,66; y - 676639,65</p>	<p>Sprawujący nadzór nad obszarem</p>

PROJEKT

Lp.	Przedmiot ochrony	Działania ochronne	Obszar wdrażania	Podmiot odpowiedzialny za wykonanie
			III/2; x - 214974,08; y - 676640,74 III/3; x - 215072,69; y - 676659,05	
4	91E0 Łęgi wierzbowe, topolowe, olszowe i jesionowe (<i>Salicetum albo-fragilis</i> , <i>Populetum albae</i> , <i>Alnenion glutinoso-incanae</i> , olsy źródliskowe)	Monitoring siedliska w oparciu o metodykę PMŚ GIOŚ. Dwukrotnie, w 4 i 8 roku obowiązywania planu zadań ochronnych (w sezonie wegetacyjnym, maj-wrzesień)	Wyznaczone stanowisko monitoringowe (lokalizacja wyznaczonych stanowisk wg układu współrzędnych płaskich prostokątnych PL-1992): IV/1; x - 215172,72; y - 675380,37 IV/2; x - 215186,88; y - 675360,82	Sprawujący nadzór nad obszarem

PROJEKT

Załącznik nr 6

do Zarządzenia Regionalnego Dyrektora Ochrony Środowiska
w Rzeszowie z dnia.....2019 r.

w sprawie ustanowienia planu zadań ochronnych dla obszaru
Natura 2000 Golesz PLH180031

Wskazania do zmian w istniejących studiach uwarunkowań i kierunków zagospodarowania przestrzennego gmin, miejscowych planach zagospodarowania przestrzennego, planach zagospodarowania przestrzennego województw oraz planach zagospodarowania przestrzennego morskich wód wewnętrznych, morza terytorialnego i wyłącznej strefy ekonomicznej dotyczące eliminacji lub ograniczenia zagrożeń wewnętrznych lub zewnętrznych, niezbędne dla utrzymania lub odtworzenia właściwego stanu ochrony siedlisk przyrodniczych oraz gatunków roślin i zwierząt, dla których ochrony wyznaczono obszar Natura 2000

Lp.	Nazwa dokumentu	Wskazanie do zmiany
1.	Studium uwarunkowań i kierunków zagospodarowania przestrzennego miasta Jasła przyjęte uchwałą Nr XX/189/95 Rady Miejskiej Jasła z dnia 28 grudnia 1995 r. ze zmianami	Część działki ewidencyjnej nr 40 ujęta w dokumencie jako „tereny usług” pozostawić w użytkowaniu leśnym.

PROJEKT

Załącznik nr 7

do Zarządzenia Regionalnego Dyrektora Ochrony Środowiska
w Rzeszowie z dnia.....2019 r.

w sprawie ustanowienia planu zadań ochronnych dla obszaru
Natura 2000 Goleisz PLH180031

Mapa rozmieszczenia przedmiotów ochrony obszaru (*mapa znajduje się w pliku zewnętrznym
„Goleisz_zalacznik_nr_7_do_zarzadzenia”*)